



Beskrivelse

green:ID SmartDeco er en nytænkt rund "All-In" lampe med mange anvendelsesmuligheder. Den kan loftmonteres enten påbygget eller nedhængt i wire.

SmartDeco er oplagt i udstillinger, kontorer, butikker, personalerum mv.

Funktioner/fordele

SmartDeco er som standard traditionel dæmpbar (TRIAC) samt har CCT-regulering 3.000-4.000-5.700 kelvin, men ved opgradering med USB dongle kan den levere fuld kelvin-regulering enten via WiFi, Bluetooth eller Zigbee – og dermed kompatibel med Philips Hue, Google Home, Alexa mv.

Derudover er lampen "TrueColor", som er green:ID's betegnelse for høj farveægtighed (farvegengivelse; CRI>90), og lampen har en lysspredning på 110° samt et diskret uplight. Lampen er som standard med hvid ramme, men den kan på bestilling også fås med sort eller sølv ramme.

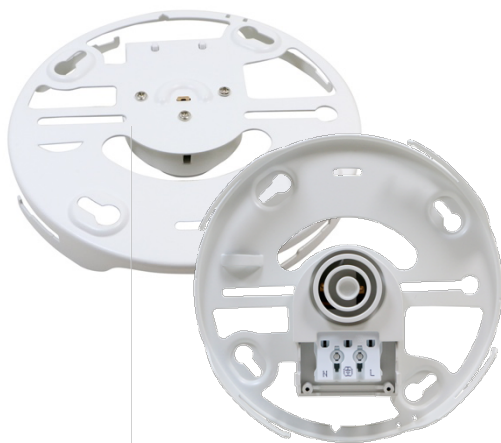

Installation

Lampen er designet for hurtig montering via bagplade, hvor lampen drejes og klikkes fast på. Den kan monteres direkte på loftet, eller kan monteres i wire via tilbehør tilpasset lampen.

Der er hurtigt kabelmontering i bagpladen, ligesom udvidelse med USB dongle er hurtigt monteret på bagsiden af lampen.



Specifikationer

Effekt (watt)	30W	40W	50W
Mål (mm)	Ø:330/H:41	Ø:440/H:44	Ø:550/H:44
Lysfarve	3.000+4.000+5.700 kelvin via omskifter Fuld kelvin-regulering via tilbehør (dongle)		
Lysstyrke (lumen)	2.500-2.700	3.400-3.700	4.100-4.700
Lysvinkel	110°		
Dæmpning	Triac dæmpbar (DALI som bestillingsvare)		
Lysægthed (CRI)	>90		
Tæthedegrad	IP20		
MacAdams	SDCM<3		
Levetid (timer)	L80B10>50.000		
Garanti	5 år		
Netspænding	100-240V AC		
Driftstemperatur	-20° til +45° C		
Power-faktor	>90		

Modeller

Varenummer	Størrelse	Watt	Lysfarve	Dæmpning	Farvegengivelse
66405	Ø:550 mm.	50W	3.000+4.000+5.700	Triac	CRI>90
66406	Ø:550 mm.	50W	4.000 kelvin	DALI	CRI>90
66420	Ø:440 mm.	40W	3.000+4.000+5.700	Triac	CRI>90
66430	Ø:330 mm.	30W	3.000+4.000+5.700	Triac	CRI>90

Opdateret: 10/05/2021